

## LEGENDA MATERIÁLŮ:

|  |   |
|--|---|
|  | STÁVAJÍCÍ KONSTRUKCE                          |
|  | NOVÉ ZDIVO – PLNÉ CIHLY/POROTHERM P+D tl. 450 |

## POZNÁMKA

PŘEKLAD NAD VRATY 3x I 180 dl.3,0 M BUDOU ZASEKANÉ DO VODOROVNÉ DRÁŽKY A KAPES DO ZDIVA. HLOUBKA UBOURÁNÍ VODOROVNÉ DRÁŽKY PRO OSAZENÍ NOSNIKU MAX 1/2 TL. ZDIVA

ROZMĚRY NOVÝCH KONSTRUKCÍ JE TŘEBA PŘED JEJICH VÝROBOU OVĚŘIT

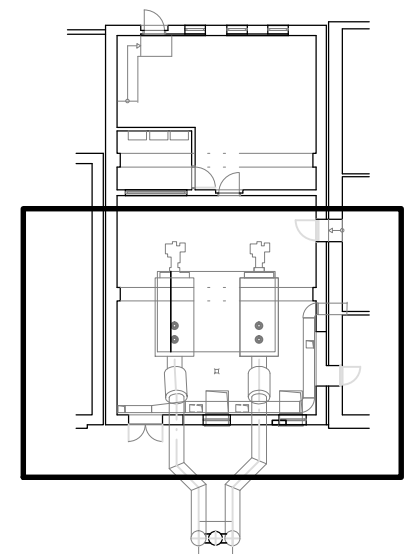

|   |                      |                       |   |                 |
|---|----------------------|-----------------------|---|-----------------|
| Projektant  | Kreslil              | Zodpovědný projektant | Ing. Miroslav Chum<br>Projektční kancelář<br>V Olšínách 75, 100 00 Praha 10<br>tel./fax: 281 002 933<br>e-mail: chum@volny.cz |                 |
| Ing. H. KONVALINKOVÁ  | Ing. H. KONVALINKOVÁ | Ing. H. KONVALINKOVÁ  |   |                 |
| Místo : Věznice Vinařice, č.p. 245, 273 07 Vinařice                               |                      |                       |   |                 |
| Investor : Česká republika – Vězeňská služba ČR, Soudní 1672/1a, 140 67 Praha 4   |                      |                       |   |                 |
| AKCE :<br><b>"Vinařice – výměna plynového kotle<br/>– projektová dokumentace"</b> |                      |                       | Stupeň :  | DPS             |
|   |                      |                       | Datum :   | 8.2012          |
|   |                      |                       | Formát :  | 2 A4            |
| ČÁST : STAVEBNÍ   |                      |                       |   |                 |
| OBSAH :<br><b>PŮDORYS KOTELNY – NÁVRH</b>   |                      |                       | Měřítko :   | Číslo výkresu : |
|   |                      |                       | 1:50  | <b>F 4</b>      |